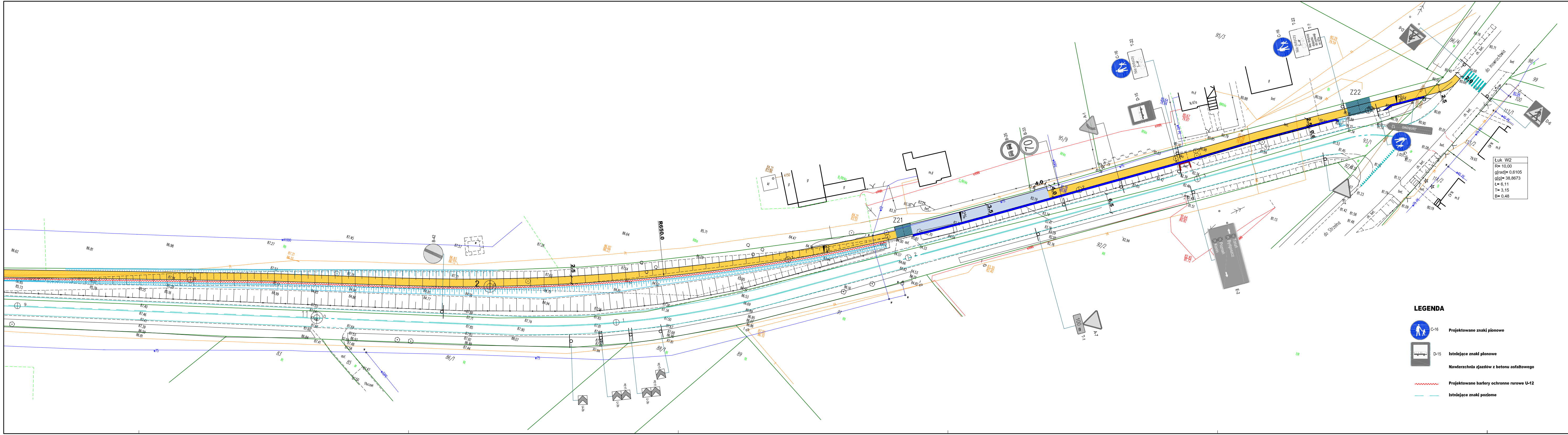

Z21
Z22
R650.0
B-42
B-25
B-33
70
A-1
A-7
T-1
100 m
D-15
C-16
T-22
T-7
Nie dotyczy
E-2
D-6
U-3a
do Strzelna
do Inowrocławia

Łuk W2
R= 10,00
g[rad]= 0,6105
g[g]= 38,8673
Ł= 6,11
T= 3,15
B= 0,48

LEGENDA

- C-16 — **Projektowane znaki pionowe**
- D-15 — **Istniejące znaki pionowe**
- **Nawierzchnia zjazdów z betonu asfaltowego**
- 〰 **Projektowane bariery ochronne rurowe U-12**
- — — **Istniejące znaki poziome**

PROJBUD
PRACOWNIA PROJEKTOWA

Pracownia Projektowa PROJBUD Jarosław Matuszak
88-100 Inowrocław, ul. Poznańska 36
tel. 52 353 24 77 e-mail: biuro@projbud-inowroclaw.pl
www.projbud-inowroclaw.pl
NIP 556-146-87-72 REGON 091367072

Obiekt:	**Budowa ciągu pieszo-rowerowego na odcinku Krusza Zamkowa - Tupadły wraz z oświetleniem.**		
Tytuł opracowania:	**PLAN OZNAKOWANIA ARKUSZ 2**		
Projektant:	**mgr inż. Andrzej Piasecki**		Podpis:
Faza:	**PROJEKT BUDOWLANY**	Data:	**10.2014**
Skala:	**1:500**	Nr rysunku:	**2.2**